

# EXAMEN DE PRIMAVERA

NOMBRE \_\_\_\_\_

**Instrucciones: Escribe la respuesta a cada pregunta.**

1. Dibuja las dos figuras que siguen en este patrón.

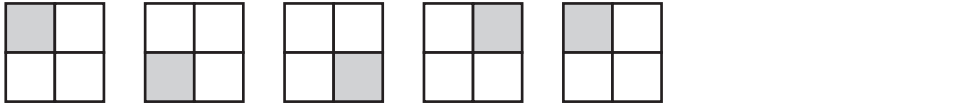

2. ¿Qué regla se cumple en este patrón numérico? 6, 12, 18, 24, 30, 36, . . .

\_\_\_\_\_

3. ¿Cuál es el factor común mayor de 15 y 21? \_\_\_\_\_

4. ¿Cuál es el múltiplo común mínimo de 6 y 8? \_\_\_\_\_

5. Si este reloj está marcando la hora A.M., ¿qué hora será dentro de 4 horas?

\_\_\_\_\_

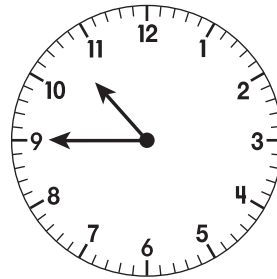

6. Brenna tenía en total \$1.65 en monedas de diez y de cinco centavos. Tenía el mismo número de cada moneda. ¿Cuántas monedas de diez y cuántas de cinco tenía?

\_\_\_\_\_

7. Carson tiene 58¢. ¿Cuánto dinero necesita para completar \$1?

\_\_\_\_\_

8. Simplifica  $\frac{8}{20}$ . \_\_\_\_\_